

# MÁSTER DE ATUALIZAÇÃO em LATERALIZAÇÃO DE NERVO ALVEOLAR

- AULAS MENSAIS
- 6ª TURMA



**CARGA HORÁRIA:** 96 horas  
**DIAS DA SEMANA:** 6ª e Sábados  
**INÍCIO DO CURSO:** 18/03/2011  
**TAXA DE INSCRIÇÃO:** R\$ 150,00

**DURAÇÃO:** 4 meses  
**MENSALIDADE:** 4xR\$ 1500,00  
 ou 8x R\$ 750,00

## MÓDULOS BIMESTRAIS

### DIFERENCIAL DO CURSO

**Prática clínica:** mais de 200 implantes colocados com a técnica de Lateralização de Nervo Alveolar.

### OBJETIVO

Capacitar os alunos a tratar mandíbula posterior atrofada com implantes dentários de forma previsível. **Pré-requisito:** ser especialista em implantes com experiência em enxertos ósseos.

### MATERIAL DO CURSO

No início do curso, o aluno receberá seu Kit de Aula: pasta, pen drive, caderno e crachá de acesso.

### EQUIPAMENTOS E MATERIAIS DISPONIBILIZADOS PELO IPENO

**Materiais:** luva cirúrgica, luva para procedimento, fio de sutura, alginato, anestésico, agulha, lâmina para bisturi, campo cirúrgico, embalagem para esterilização de materiais, algodão, gaze, propé, gorro, máscara.

**Equipamentos:** bisturi elétrico, laser, foto (led), 4 kits Dentoflex, 4 kits Straumann, 1 kit de seleção Straumann, 1 kit Protético Neodent, 1 kit cirúrgico Neodent, 4 motores driller.

### NATUREZA DO CURSO

Teórico (Técnica cirúrgica), Prática no Laboratório, Prática Demonstrativa, Prática Clínica em Pacientes.

### MINISTRANTE

Prof. **Vanderlim Branco Camargo**

Especialista em Implantodontia ABENO SP; Mais de 10.000 implantes realizados; Professor do Curso de Especialização em Implantodontia IPENO

**MAIS DE 50  
CIRURGIAS  
REALIZADAS  
NOS CURSOS!**



#### Alunos da 1ª Turma (Mestres e Especialistas)

Dr. Eduardo Berwanger (Santo Ângelo-RS)  
 Dr. Sérgio César Basso (Bento Gonçalves-RS)  
 Dr. Rogério Ozelame Lunelli (Bento Gonçalves-RS)  
 Dr. Edegar Locatelli (Caxias do Sul-RS)  
 Dr. Leonardo Guollo (Estação-RS)  
 Dr. Nelson Trentini (Taió-SC)

#### Alunos da 2ª Turma

Dr Hamilton Coser (Araucária-PR)  
 Dr Luciano Eduardo Puhl (Farroupilha-RS)

#### Alunos da 3ª Turma

Dr Fernando Sartori (Santa Maria-RS)  
 Dr Camilo Mallmann (Campina das Missões-RS)

#### Alunos da 4ª Turma

Dr Roberto Ceriotti (Florianópolis, SC)  
 Dr Félix Bregalda (Cunha Porã, SC)  
 Dr Leandro Cericato (Passo Fundo, RS)  
 Dr Clóvis Romeu Malinski (Novo Hamburgo, RS)  
 Dr Ricardo Carvalho Bueno (Porto Alegre, RS)

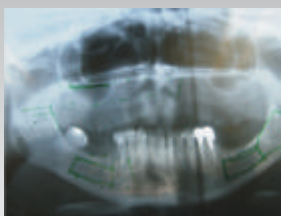

**Problema:** ausência dos dentes 36, 37, 46 e 47 e todos os superiores mais atrofia óssea.

**Solução:** Lateralização de Nervo Alveolar bilateral e reconstrução de maxila mais implantes e próteses.



**1ª Cirurgia:** Lateralização do Nervo Alveolar Lado Esquerdo e colocação dos implantes 36 e 37 mais remoção de osso do corpo e ramo. Enxerto bloco 21, 22, 23 e 24 e seio do lado esquerdo.



**2ª Cirurgia:** Lateralização do Nervo Alveolar Lado Direito e Colocação dos Implantes 46 e 47. Remoção de osso do corpo e ramo de enxerto bloco 11, 12, 13 e 14 e seio do lado direito.

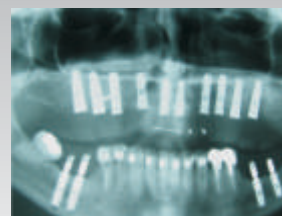

R-X panorâmico 6 meses após a instalação dos implantes.

“O ceticismo inicial da técnica abordada nesse curso deu lugar à aprovação unânime por parte das turmas, formada por profissionais de renome, que só acrescentaram valor ao curso de Lateralização do IPENO.”

Dr Vanderlim Branco Camargo  
 Coordenador do Curso

## INFORMAÇÕES E INSCRIÇÕES

tel 48 3025.2400 3028.4013

e-mail [ROSANE@IPENO.COM.BR](mailto:ROSANE@IPENO.COM.BR)

Casos, vídeos e artigos em [WWW.IPENOCOM.BR](http://WWW.IPENOCOM.BR)